Образец по чл. 53, ал. 6 от НСГ

Одобрил: инж. Николай Жеков - гл. инженер

/име, фамилия и подпис/: .....

дата: 17.9.2026 г. г.,
№ и дата на удостоверението за упражняване на лесовъдска практика: 15262 / 11.1.2024 г.

Утвърдил:
.....
.....
/име, фамилия/, подпис: .....
/попълва се само в случаите на чл. 53, ал. 4 от НСГ/
дата: ..... г.,
№ и дата на удостоверението за упражняване на лесовъдска практика: ..... / .....

ТЕХНОЛОГИЧЕН ПЛАН № ....

За добив на дървесина от отдел **"118"** подотдел **"м"**
На ТП ДГС/ДЛС/УОГС Михалково */попълва се само за държавни гори/*
Община **Девин**; Землище **с. Михалково**;
имот с (кадастрален идентификатор/КВС) № ..... , */попълва се само за недържавни гори/*

I. Схема за добива на дървесина от насаждението

М 1:10000

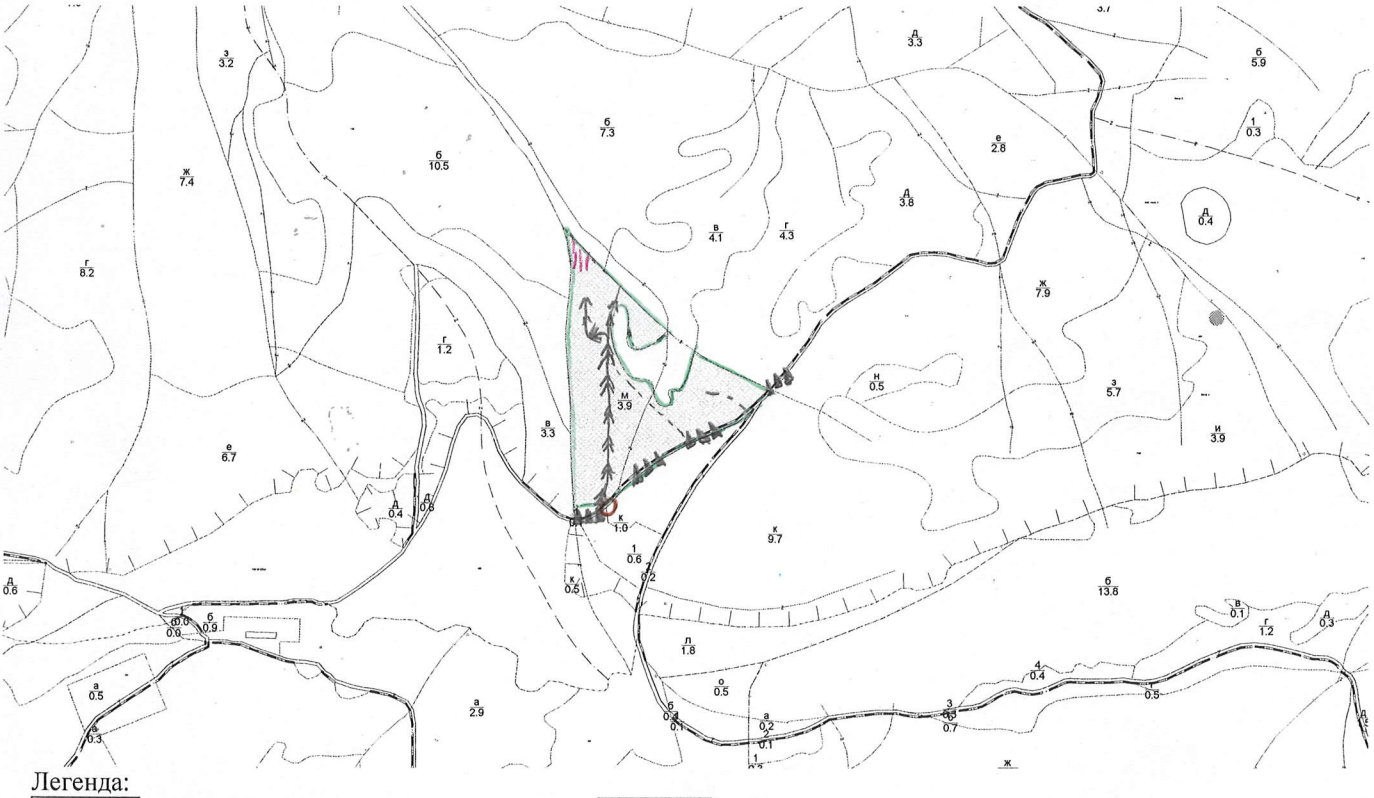

Легенда:

± ± ± ±	проектирани коларски вр. извозни пътища	»»»»»»	проектирани тракторни вр. извозни пътища
- - - - - -	съществуващи извозни пътища	▲▲▲	временен склад
═══	съществуващ автомобилен път	xxxxxxx	трасе на въжена линия
^^^^^^^	просека	=+=+=+=	проектиран автомобилен път
	подотдел		недостъпно

○ място за отпадъци и зареждане ГСМ

На схемата задължително се нанасят контурите на насаждението/имота, съществуващите и проектирани временни горски пътища, просеките, просеките за въжени линии, извозни пътища, временни складове както и връзката им със съществуващата автомобилна пътна мрежа.

II. Технологични указания и параметри на технологичната инфраструктура

1. Дървесината в насаждението да се добива при спазване на технологичната схема по т. I
2. Сечта ще се извършва с (моторен трион, ръчно, машини; кастренето на отсечените стъбла се извършва: в сечище, на временен склад) **бензиномоторен трион, кастрене на отсечените стъбла в сечището.**

GISExplorer

3. Извозът от сечището до временните складове ще се осъществява с **специализирана горска техника/трактор**.
на (цели стъбла, дълги/къси секции, сортименти, чипс и др.; с влачене по терена, изцяло натоварени) **окастрени секции и сортименти с дължина до 10м., с влачене по терена.**
4. Проектирани нови горски автомобилни пътища съгласно Наредба 5 за строителството в горските територии без промяна на предназначението им: дължина ……м. широчина ……м
5. Изграждане/ремонт на временни извозни горски пътища (вярното се подчертава):
5.1. Тракторни допустимо разстояние между тях **40**м (не по-малко от 40 м), дължина 500м, широчина 4 м.
5.2. Коларски - разстояние между тях……м (не по-малко от 40 м), дължина ……м, широчина …. м
6. Просеки за въжени линии: …… бр.
допустимо разстояние между просеките …… м., дължина …… м., широчина …… м.
7. Направа на просеки ……бр.
допустимо разстояние между тях ……м., дължина ……м., широчина …… м.
8. Изграждане на нови временни складове (бр., площ в ха) **За временни складове ще се ползват стари такива и свободни пространства в близост до автомобилни пътища отбелязани на схемата по т. I.**
9. Мерки за опазване на оставащите на корен дървета, подраста, младиняка и почвата
Правилно определяне посоката на поваляне, опазване на оставащите на корен дървета. Да се рампира на подложки.
10. Начини на почистване на сечището: **Почистването на сечището от вършина и клони ще се извърши чрез равномерно разхвърляне върху цялата площ, извън възобновените участъци и в страни от правостоящи дървета.**
11. Материалите ще се извозят до временен склад: **Перелийца.**
когато мястото на временния склад няма данни, позволяващи точното му определяне или попада извън мащаба на схемата по т. I, се посочват географските му координати в градуси, минути и секунди.
12. Средно извозно разстояние **250м**;
13. Други указания: **Да се спазват определените мерки в листа за предварителидентификация на ключовите елементи и определяне на потенциалните екологични и социални въздействия.**
Да се изнасят битовите отпадъци от сечището извън горските територии на определените за това места.
14. Всички операции по подготвителните и основните работи да се извършват съгласно изискванията на Правилника за здравословни и безопасни условия на труд в горите и правилата за противопожарна безопасност в горите.

Известно ми е, че за посочени или попълнени неверни данни в настоящия документ нося наказателна отговорност по реда на Глава девета от Наказателния кодекс,
Изготвил:…… инж. Николай Жеков */подпис, име и фамилия/*
дата: 17.9.2026 г. г.,
Място на издаване с. Михалково
№ и дата на удостоверението за упражняване на
лесовъдска практика: 15262 / 11.1.2024 г.

ЗАПОЗНАТ с технологичния план: …… /попълва се след издаването на позволителното за сеч/
Лицето по чл. 108, ал. 2 от ЗГ, на което е издадено позволително за сеч № ……
……
/ трите имена, подпис, дата - /
№ и дата на удостоверението за упражняване на лесовъдска практика: …… / ……

GISExplorer